

Kurzanleitung für den Serienrecorder

z.Z. Version 2.3, gilt aber sicherlich auch noch für spätere

Diese Anleitung ist nicht vom „Serienrecorder-'Erfinder“ , sondern von einem Benutzer desgleichen. Diese Anleitung hat keinen Anspruch auf Vollständigkeit. Wie der Name *Kurzanleitung* schon sagt, soll nur kurz erklärt werden, wie man Serien hinzufügt und einstellt. Ich übernehme auch keine Gewährleistung für Schäden oder Verluste. Von wegen, hab alles nach Anleitung gemacht und er hat mir die Serie nicht aufgenommen :-)

So, dann kanns ja losgehen.

Download und manuelle Installation dürfte jeder hinkriegen. Wenn nicht, im Forum gibt es genügend Anleitungen. Zur Not im Forum fragen.

Die Dateien des Serienrecorders liegen dann in dem Verzeichnis :

/usr/lib/enigma2/python/Plugins/Extensions/serienrecorder/

Nur noch mal zur Info:

1. Der Serienrecorder funktioniert nur mit der Webseite www.wunschliste.de , daher ist eine Internetverbindung notwendig.
2. Der Serienrecorder alleine bedient sich nicht der EPG-Daten, sondern bezieht die Sendetermine ausschließlich von www.wunschliste.de. Kurzfristige Programmänderungen seitens des Senders können natürlich vom Serienrecorder nicht geändert werden.
3. Der Serienrecorder ist so intelligent, das einmal programmierte Serien-Folgen in der Datei „*added*“ eingefügt werden. So ist eine Doppelaufnahme ausgeschlossen. Die *added*-Datei kann man mit einem Linuxfähigen Editor (z.B. Notepad++) löschen bzw. editieren.
4. Mit dem Serienrecorder kann man fast alle Serien die auf www.wunschliste.de gelistet sind Aufnahmen lassen, aber eben nur fast alle.

Es heißt ja, Bilder sagen mehr als tausend Worte, deshalb hab ich einige Bilder beigefügt.

Nach dem Start sollte man kurz dieses Bild sehen.



Jetzt werden die heutigen Serien eingelesen.

Je nach Internetverbindung dauert es ein paar Sekunden und man sieht dann sowas ähnliches.



Hier sieht man alle „aktuellen internationalen Serien“ vom heutigen Tag, auf allen Sendern. Nach der Bearbeitung der Senderliste (Channels Edit) kann man die Ansicht einschränken auf aktivierte Sender . Man navigiert in dieser Ansicht mit Hilfe des Steuerkreuzes (alle 4 Richtungen). Möchte man auch die folgenden Tage sehen, kann man mit Hilfe der *Channel*+/- Tasten blättern.

Jetzt ganz wichtig bei Erstbenutzung : **Die Senderliste bearbeiten** .

Also mit **GRÜN** den *Channels Edit* aufrufen.

Web-Channel / STB-Channels. Donnerstag, 20.03.2014 18:17

| | |
|-------------------------|---------------------|
| + 13th Street Universal | 13th Street |
| + 3sat | 3sat |
| - 3+ | 13th Street |
| - 4+ | HSE24 |
| - Anixe | ANIXE SD |
| - Animal Planet | Nicht gefunden |
| - Animax | Nicht gefunden |
| + AXN | AXN Action |
| - ATV | Nicht gefunden |
| - ATV2 | Nicht gefunden |
| - Bayerisches Fernsehen | Nicht gefunden |
| + BR-alpha | BR-alpha |
| - Bibel TV | Nicht gefunden |
| - Beate-Uhse.tv | Nicht gefunden |
| - Bon Gusto TV | Nicht gefunden |
| + Boomerang | Boomerang |
| - BBC Entertainment | Nicht gefunden |
| - BBC World News | Nicht gefunden |
| - Comedy Central | Nicht gefunden |
| + Cartoon Network | Cartoon Network (S) |

Sender An/Aus-Schalten Sender-Liste Zurücksetzen Sender Auswählen



So sieht meine bearbeitete Senderliste aus .

Die Bearbeitung dürfte wohl jeder hinbekommen.

Danach mit der Taste EXIT (wie in fast jedem Menü vom Serienrecorder) wieder zurück.

Wieder in der Hauptansicht angekommen, ändern wir die Anzeige mit **ROT** . Wir wählen „Nach aktivierten Sendern ...“.

Nach aktivierten Sendern (aktuelle internationale Serien) Serien Recorder v2.3
Es wurden für - Donnerstag, 20.03.2014 - 61 Serie(n) gefunden. Donnerstag, 20.03.2014 18:22

| | |
|-------------------------------|---|
| 13th Street Universa 17.45 | Shattered S01E07 - Undercover |
| Sky Atlantic 18.00 | Eastbound & Down S03E04 - Das Begräbnis meines besten Freundes |
| Sat.1 18.00 | Navy CIS S01E09 - Anruf von einem Toten |
| ProSieben 18.10 | Die Simpsons S17E22 - Homerun fuer die Liebe |
| TNT Serie 18.25 | The Big Bang Theory S02E04 - Planet Bollywood |
| Disney XD 18.30 | Disney 53 - Stark, schnell, schlau S01E04 - Rivalen |
| Sky Atlantic 18.30 | Eastbound & Down S03E05 - Ein gottverdammter Opa |
| 13th Street Universa 18.35 | Navy CIS S10E11 - Die Wahrheit hat viele Gesichter |
| ProSieben 18.40 | Die Simpsons S18E01 - Der Koch, der Mafioso, die Frau und ihr Ho |
| TNT Serie 18.45 | The Big Bang Theory S02E05 - Homo Novus Automobiliis |

Anzeige Channels Edit Serien Marker Recorder List



Jetzt gehen wir erst ins **Menü** und drücken dafür MENÜ auf der Fernbedienung (FB).
Das sieht dann in etwa so aus:



Als erstes muß ein Speicherort gewählt werden.

Falls jemand für jede Serie ein eigenes Verzeichnis braucht, kann auch dies eingestellt werden. Bei mir werden keine angelegt, da ich die Aufnahmen später entweder lösche oder sowieso wo anders archiviere.

Den Autocheck machen wir erstmal auf „nein“, den kann man später wieder einschalten. Da ich persönlich keine ständige Internetverbindung habe, mache ich den Autocheck ausschließlich alle 1-3 Tage manuell. Weshalb bei mir auch „7 Tage im voraus“ eingestellt ist. Mit eingeschaltetem Autocheck sollte man den auf 2 od. 3 Tage einstellen. Stellt man nur „1 Tag“ ein und es kommt beim Autocheck zu keiner Internetverbindung oder www.wunschliste.de ist nicht erreichbar, werden dann keine Timer erstellt .

Timer erlauben von 00 bis 23 bleibt erstmal so. Dieses heißt „rund um die Uhr“ .

Timer Vor- und Nachlauf muss jeder selber wissen wie viel.

Die Einstellungen für Deepstandby machen wir auch erst mal auf „nein“, weil wir den Autocheck ja z.Z. auch auf „nein“ stehen haben.

Die Einstellung „Debug Log“ kann man auf „ja“ oder „nein“ stellen. Bei „nein“ sieht man hinterher im Log nur die Timer und die gebrauchte Zeit. Bei „ja“ wird jeder einzelne Eintrag auf www.wunschliste.de , zu den Serien im Serien-Marker, kommentiert.

Wenn wir jetzt alles eingestellt haben drücken wir **GRÜN** (hier ist eine der wenigen Stellen, wo die EXIT-Taste nicht funktioniert) zum speichern.

So, nun können wir endlich eine Serie (zum testen) wählen. Natürlich sollte man eine wählen die heute noch ausgestrahlt wird. Zum testen kann man ja auch eine nehmen die man normalerweise nicht nehmen würde. Wir wollen ja erstmal nur einen Timer erstellen, den man ja vor der Aufnahme wieder löschen kann. Denn mit der Aufnahme selber hat der Serienrecorder ja nichts zu tun.

Timer, die in der *Recorder List* gelöscht werden, werden auch in der „normalen“ Timer-Liste gelöscht. Löscht man hingegen einen Timer in der „normalen“ Timer-Liste muß man sie zusätzlich auch noch in der *Recorder List* löschen.

Ich habe hier *Criminal Minds* gewählt. Zum navigieren in der Hauptansicht kann man alle 4 Richtungen vom Steuerkreuz nutzen.

The screenshot shows a TV interface for a series recorder. At the top, it says "Nach aktivierten Sendern (aktuelle internationale Serien)" and "Serien Recorder v2.3". Below this, it indicates "Es wurden für - Donnerstag, 20.03.2014 - 61 Serie(n) gefunden." and "Donnerstag, 20.03.2014 18:24".

| | |
|-------------------------------|---|
| Disney Channel 19.50 | Hund mit Blog S01E08 - Verborgene Talente |
| TNT Serie 19.50 | Two and a Half Men S08E10 - Die japanische Regenbrille |
| Nicktoons 19.55 | Supah Ninjas S01E01 - Held der Schatten |
| 13th Street Universa 20.13 | Criminal Minds S05E05 - Von der Wiege bis zur Bahre |
| Nicktoons 20.15 | Highschool Halleluja S02E03 - Jane Undercover |
| RTL Nitro 20.15 | Modern Family S03E09 - Camerons Kuerbisgeschichte |
| TNT Serie 20.15 | Nurse Jackie S03E03 - Warum einfach? |
| NEU AXN 20.15 | Californication S06E11 - Auf zu neuen Ufern |
| RTL Crime 20.15 | Arrow S01E17 - Die Raecherin |
| NEU arte 20.15 | Halb so alt wie sie S05E07 - Der Tod und das Maedchen |

At the bottom, there are four navigation buttons: "Anzeige" (red circle), "Channels Edit" (green circle), "Serien Marker" (yellow circle), and "Recorder List" (blue circle). On the right side, there is a video preview window showing two women sitting on a bench outdoors.

Jetzt nur noch OK drücken und siehe da

Nach aktivierten Sendern (aktuelle internationale Serien) Serien Recorder v2.3
Serie 'Criminal Minds' zum Serien Marker hinzugefügt. Donnerstag, 20.03.2014 18:34

| | |
|---------------------------------------|--|
| Disney Channel 19.50 | Hund mit Blog S01E08 - Verborgene Talente |
| TNT Serie 19.50 | Two and a Half Men S08E10 - Die japanische Regenbrille |
| Nicktoons 19.55 | Supah Ninjas S01E01 - Held der Schatten |
| 13th Street Universa 20.13 | Criminal Minds S05E05 - Von der Wiege bis zur Bahre |
| Nicktoons 20.15 | Highschool Halleluja S02E03 - Jane Undercover |
| RTL Nitro 20.15 | Modern Family S03E09 - Camerons Kuerbisgeschichte |
| TNT Serie 20.15 | Nurse Jackie S03E03 - Warum einfach? |
| NRJ AXN 20.15 | Californication S06E11 - Auf zu neuen Ufern |
| RTL Crime 20.15 | Arrow S01E17 - Die Raecherin |
| NRJ arte 20.15 | Halb so alt wie sie S05E07 - Der Tod und das Maedchen |

Anzeige Channels Edit Serien Marker Recorder List



Serie hinzugefügt.

Wir merken uns jetzt Staffel und Sender, also *S05* und *13th Street*.
Jetzt gehen wir in den Serien-Marker mit **GELB** .

Serien Marker - 20 Serien vorgemerkt. Donnerstag, 20.03.2014 18:36

| |
|---|
| Bones - Die Knochenjaegerin [Bones] Staffel: ['09', '10'] Sender: ['Alle'] |
| CSI Staffel: ['13', '14', '15'] Sender: ['RTL'] |
| Castle Staffel: ['06', '07'] Sender: ['kabel eins'] |
| Criminal Minds Staffel: ['Alle'] Sender: ['Alle'] |
| Das Traumschiff Staffel: ['Alle'] Sender: ['Alle'] |
| Die Rosenheim-Cops Staffel: ['13', '14'] Sender: ['ZDF'] |
| Ghost Whisperer Staffel: ['01', '02'] Sender: ['Alle'] |
| Hawaii Five-0 Staffel: ['04', '05'] Sender: ['Sat.1'] |
| Inga Lindstroem Staffel: ['Alle'] Sender: ['Alle'] |
| Liebe, Babys und Staffel: ['Alle'] Sender: ['ZDF'] |

Entferne Serie(n) Marker Sender auswählen. Staffel(n) auswählen. Sendetermine Serie Suchen



Bei mir sind schon ein paar mehr Serien drin, aber das macht ja nichts. Wir gehen auf unsere Serie und stellen Sender und Staffel ein .

Mit OK kommen wir in das **Staffelmenü**.

Dort gehen wir auf *ALLE* und drücken OK. Dann drücken wir bei 05 und 06 auch OK. Somit würden Staffel 5 und Staffel 6 aufgenommen. Wenn man ab Staffel 05 auch alle folgenden Staffeln aufgenommen haben möchte wählt man 05 und *folgende*.

Ich persönlich nutze die Einstellung *folgende* nicht, sondern nur die aktuelle Staffel und eine weiter, damit ich beim reinschauen im Serien-Marker noch evtl. den Überblick behalte bei welcher Staffel wir gerade sind.

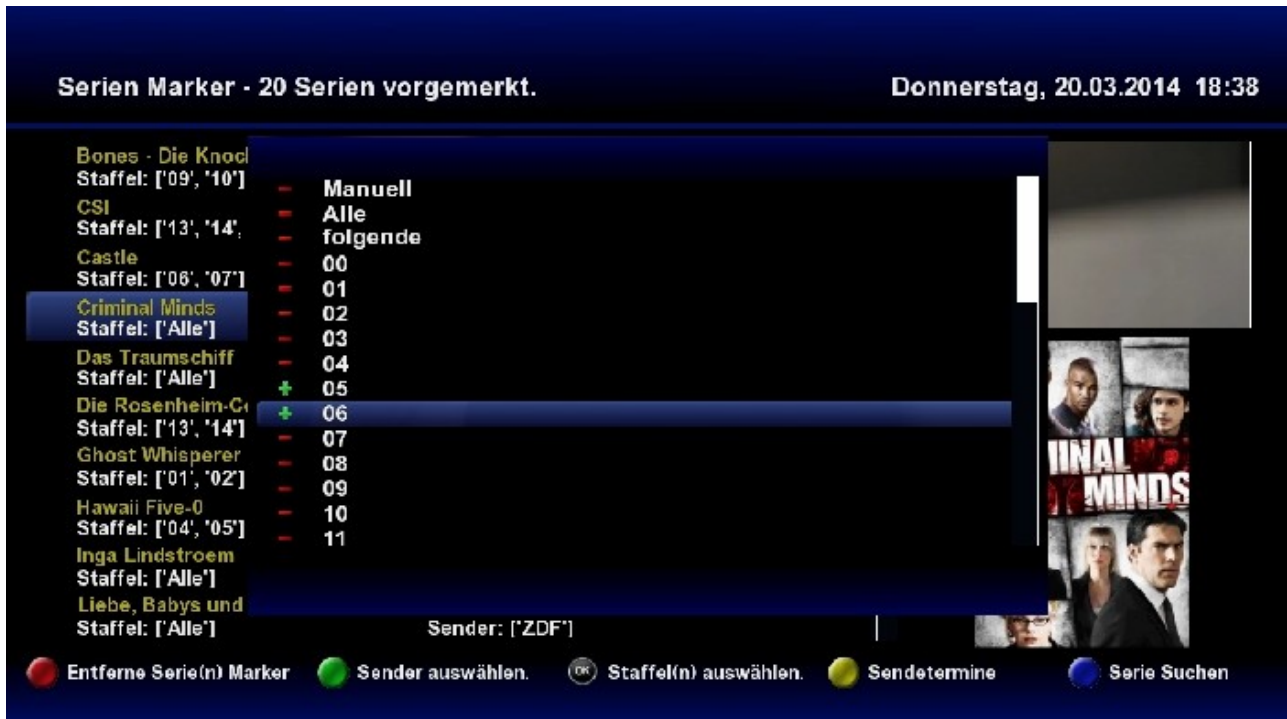

Raus mit EXIT und GRÜN für Sender wählen.
ALLE wegmachen und *13th Street* wählen.

Serien Marker - 20 Serien vorgemerkt. Donnerstag, 20.03.2014 18:45

| | | | |
|----------------------------|-----------------------|---|-----------------------|
| Bones - Die Knochenjägerin | Staffel: ['09', '10'] | - | Alle |
| CSI | Staffel: ['13', '14'] | + | 13th Street Universal |
| Castle | Staffel: ['06', '07'] | - | 3sat |
| Criminal Minds | Staffel: ['05', '06'] | - | AXN |
| Das Traumschiff | Staffel: ['Alle'] | - | BR-alpha |
| Die Rosenheim-Cops | Staffel: ['13', '14'] | - | Boomerang |
| Ghost Whisperer | Staffel: ['01', '02'] | - | Cartoon Network |
| Hawaii Five-0 | Staffel: ['04', '05'] | - | Classica |
| Inga Lindstroem | Staffel: ['Alle'] | - | DMAX |
| Liebe, Babys und | Staffel: ['Alle'] | - | Das Erste |
| | | - | Discovery Channel |
| | | - | Disney Channel |
| | | - | Disney Cinemagic |
| | | - | Disney Junior |
| | | - | Disney XD |

Sender: ['ZDF']

Entferne Serie(n) Marker Sender auswählen. OK Staffel(n) auswählen. Sendetermine Serie Suchen

Und raus mit EXIT .
Das dürfte dann ca. so aussehen.

Serien Marker - 20 Serien vorgemerkt. Donnerstag, 20.03.2014 18:46

| | | |
|------------------------------------|-----------------------------|-----------------------------------|
| Bones - Die Knochenjägerin [Bones] | Staffel: ['09', '10'] | Sender: ['Alle'] |
| CSI | Staffel: ['13', '14', '15'] | Sender: ['RTL'] |
| Castle | Staffel: ['06', '07'] | Sender: ['kabel eins'] |
| Criminal Minds | Staffel: ['05', '06'] | Sender: ['13th Street Universal'] |
| Das Traumschiff | Staffel: ['Alle'] | Sender: ['Alle'] |
| Die Rosenheim-Cops | Staffel: ['13', '14'] | Sender: ['ZDF'] |
| Ghost Whisperer | Staffel: ['01', '02'] | Sender: ['Alle'] |
| Hawaii Five-0 | Staffel: ['04', '05'] | Sender: ['Sat.1'] |
| Inga Lindstroem | Staffel: ['Alle'] | Sender: ['Alle'] |
| Liebe, Babys und | Staffel: ['Alle'] | Sender: ['ZDF'] |

Entferne Serie(n) Marker Sender auswählen. OK Staffel(n) auswählen. Sendetermine Serie Suchen

So, nun können wir den Serienrecorder das machen lassen, wofür wir ihn nutzen wollen, nämlich zum Timer erstellen.

Den Autocheck rufen wir manuell mit der Taste EPG auf . Dieses kann man sowohl vom Serien-Marker als auch von der Hauptansicht aus machen.

Also dann → EPG drücken.

Das sieht dann erstmal so aus, während er im Hintergrund arbeitet.



Sollte diese Anzeige längere Zeit (mehrere Minuten) so bleiben, dann stimmt wahrscheinlich was nicht und man sollte in der log-Datei nachsehen wo er stehengeblieben ist. In diesem Falle kommt man normalerweise mit der Taste EXIT wieder raus. Er erstellt nur keine Timer. Und dann kommt irgendwann



Dann kann man entweder durch das ganze *log* nach unten navigieren, oder man drückt am Steuerkreuz einmal *nach oben* und kommt so zum ENDE der *log-Datei*. Man sieht hier das der Autocheck bei mir knapp 68sec. gebraucht hat und von *Criminal Minds* 12 Timer erstellt wurden. (Dies liegt daran, das ich bei mir „7 Tage im voraus“ eingestellt habe)

Hier sieht man außerdem die Einstellung „Debug Log auf ja“.

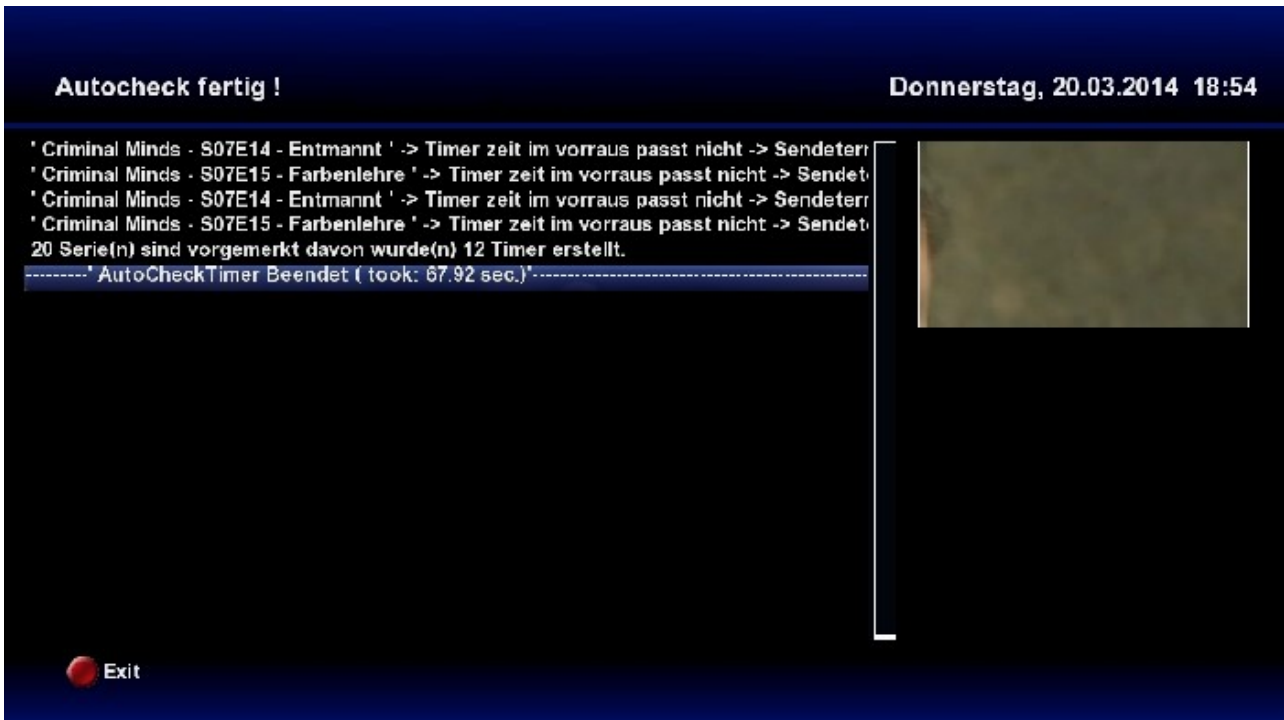

Bei „Debug Log auf nein“ würde das so in etwa aussehen. (Ist jetzt nicht von *Criminal Minds*)

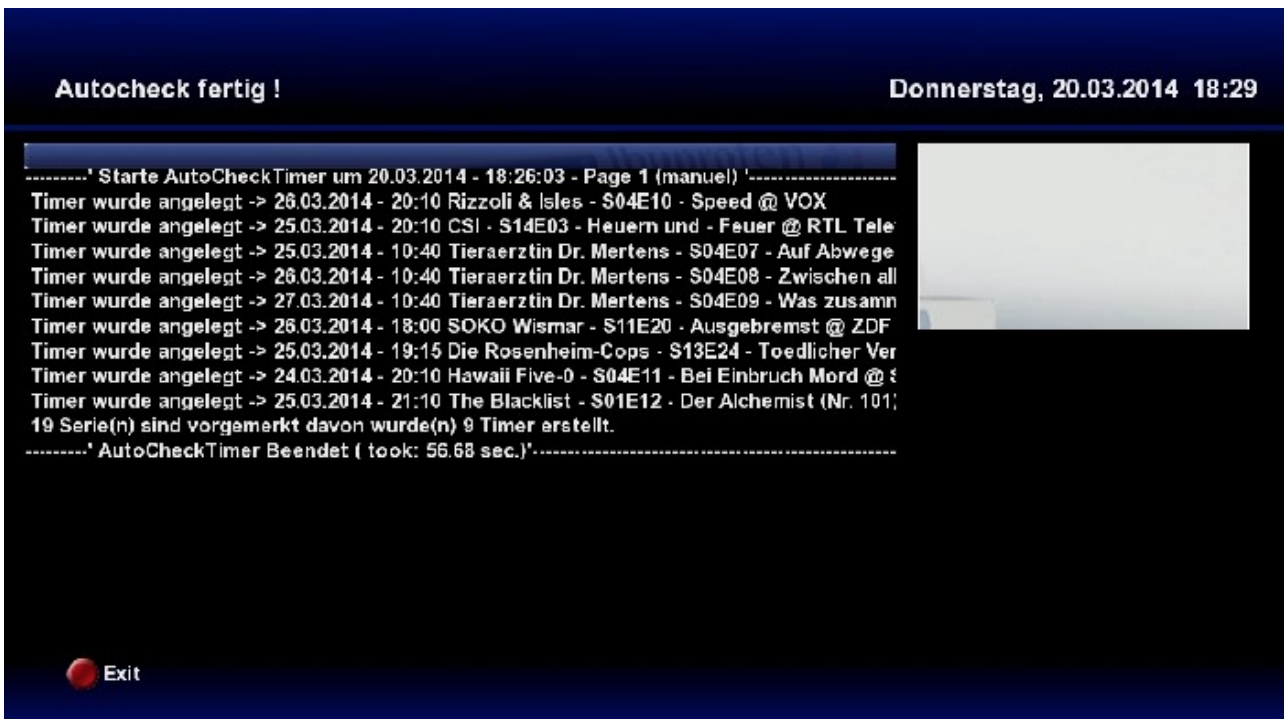

Hier kann man auch mit der EXIT-TASTE raus.

Jetzt überprüfen wir noch die erstellten Timer und drücken hierzu in der Hauptansicht **BLAU**.

TimerList: 3 Aufnahme(n) und 34 Timer sind vorhanden. Donnerstag, 20.03.2014 18:59

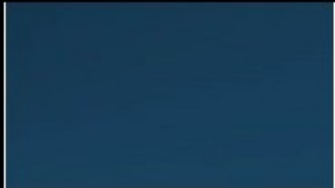
| | | |
|---|---|---|
| ✓ ZDF Mi 19.03.2014 - 18:00 | SOKO Wismar S11E19 - Der Gourmetkoch |  |
| ✓ VOX Mi 19.03.2014 - 20:10 | Rizzoli & Isles S04E09 - Bluthaus | |
| ✓ Das Erste Do 20.03.2014 - 10:40 | Tieraerztin Dr. Mertens S04E04 - Ueberm Abgrund | |
| 13th Street Universa Do 20.03.2014 - 20:08 | Criminal Minds S05E05 - Von der Wiege bis zur Bahre | |
| Romance TV Do 20.03.2014 - 20:10 | Inga Lindström S00E09 - Sprung ins Glueck | |
| 13th Street Universa Do 20.03.2014 - 20:55 | Criminal Minds S05E06 - Jaeger in der Dunkelheit | |
| Das Erste Fr 21.03.2014 - 10:40 | Tieraerztin Dr. Mertens S04E05 - Am Scheideweg | |
| kabel eins Fr 21.03.2014 - 20:10 | Castle S06E12 - In geheimer Mission | |
| Romance TV Fr 21.03.2014 - 20:10 | Das Traumschiff S00E64 - Bora Bora | |
| RTL II Sa 22.03.2014 - 07:45 | X-Factor Das Unfassbare S01E01 - Die Frau im Spiegel / Der elektrische Stuhl | |

Entferne Timer Zeige Letzte Timer Absteigend.

Steuerkreuz einmal *rechts* und wir sind eine Seite weiter.

Das Ende der Liste sieht dann so aus.

TimerList: 3 Aufnahme(n) und 34 Timer sind vorhanden. Donnerstag, 20.03.2014 19:02

| | | |
|---|--|---|
| 13th Street Universa Mi 26.03.2014 - 20:08 | Criminal Minds S05E11 - Heilige Traenen |  |
| VOX Mi 26.03.2014 - 20:10 | Rizzoli & Isles S04E10 - Speed | |
| 13th Street Universa Mi 26.03.2014 - 20:55 | Criminal Minds S05E12 - Das Haus der Puppen | |
| Das Erste Do 27.03.2014 - 10:40 | Tieraerztin Dr. Mertens S04E09 - Was zusammen gehoert | |

Entferne Timer Zeige Letzte Timer Absteigend.

Jetzt ist alles soweit fertig und man braucht sich erst mal eine ganze weile nicht mehr um diese Serie gedanken machen. Vorausgesetzt der Autocheck wird immer ausgeführt, entweder automatisch oder auch manuell. Man darf natürlich, auch wenn der Autocheck automatisch läuft zu einer bestimmten Uhrzeit, den Autocheck wann und so oft man will manuell anstoßen. Z.B. wenn man eine oder mehrere Serien hinzugefügt hat.

Der Serienrecorder hat noch ein paar Probleme mit manchen Sonderzeichen die auf *Wunschliste.de* manchmal zu finden sind. Dann bleibt der Autocheck hängen oder aber die VU hängt und/oder es kommt zum allseits beliebten **GreenScreen** . Niemand ist vollkommen und es kommt auch nicht häufig vor , aber solltet ihr auf sowas stoßen **BITTE** umgehend im Forum melden, damit das evtl. abgestellt werden kann.

Serien hinzufügen mit Hilfe von „Serie suchen“

Serien, die nicht in der Hauptansicht gelistet werden , kann man dann mit Hilfe von *Serie suchen* hinzufügen. Man kann natürlich auch Serien, die in der Hauptansicht stehen würden, hierüber hinzufügen. Das mache ich z.B. wenn diese erst in ein paar Tagen laufen (um mir das Blättern zu ersparen) oder aber wenn diese Serien aktuell nicht laufen (damit ich den Start nicht verpasse).

Man muß nicht den gesamten Titel der Serie eingeben, aber wie man im folgenden Beispiel sieht , sollte die Suche soviele Buchstaben enthalten, dass nicht zuviele Ergebnisse gefunden werden.

Hierzu versuchen wir die Serie „Soko Wien“ hinzuzufügen.

Wir gehen in den Serien-Marker und drücken dort **BLAU** . Nun sieht man die *Virtuelle Tastatur* die man mit dem Steuerkreuz bedient.

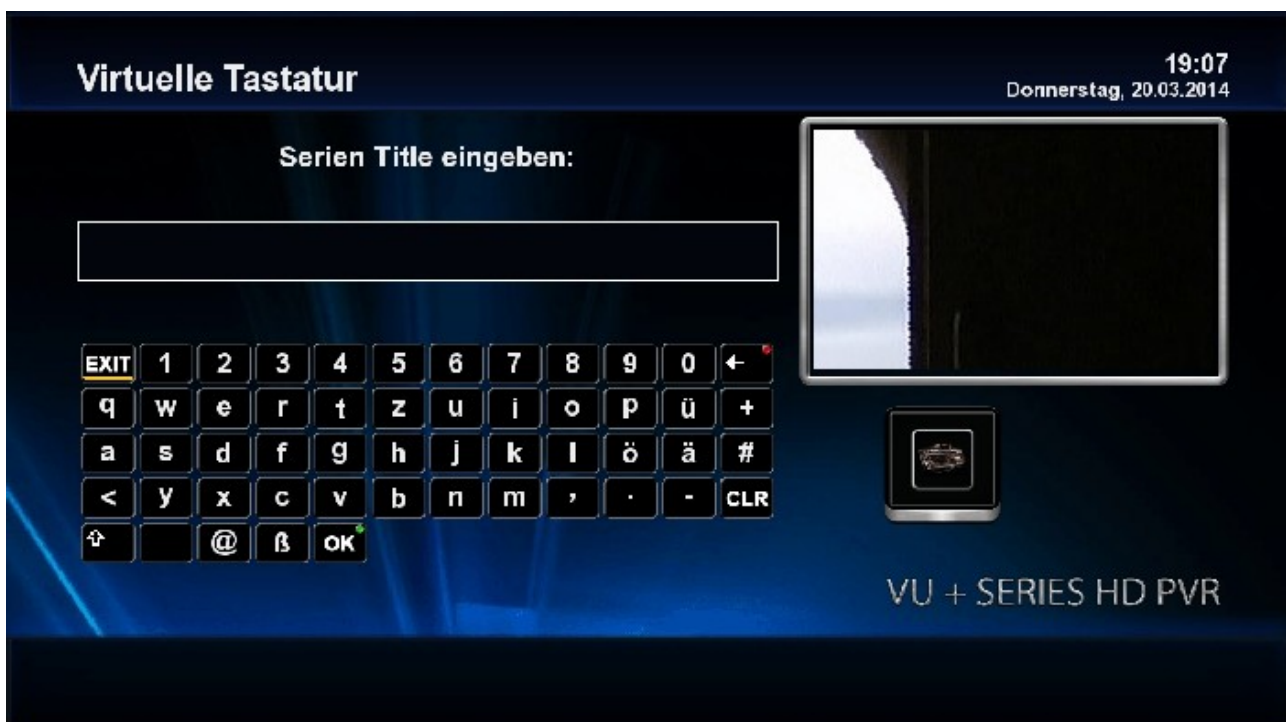

Und navigieren dann zu OK und drücken dann auch auf OK.



Und siehe da, er hat's gefunden. Nun nur noch auf der FB auf OK drücken um die Serie hinzuzufügen.

So läßt sich (fast) jede Serie auf www.wunschliste.de finden und hinzufügen.



Jetzt mit EXIT wieder zurück.

Serien Marker - 21 Serien vorgemerkt. Donnerstag, 20.03.2014 19:19

| | |
|--|------------------------------|
| Mondbasis Alpha 1 Staffel: ['Alle'] | Sender: ['RTL Nitro'] |
| Navy CIS Staffel: ['11', '12', '13'] | Sender: ['Sat.1'] |
| Navy CIS L.A. Staffel: ['05', '06', '07'] | Sender: ['Sat.1'] |
| Rizzoli & Isles Staffel: ['04', '05', '06'] | Sender: ['VOX'] |
| SOKO Wien Staffel: ['Manuell'] | Sender: ['Alle'] |
| SOKO Wismar Staffel: ['11', '12'] | Sender: ['ZDF'] |
| The Blacklist Staffel: ['01', '02', '03'] | Sender: ['RTL', 'RTL Crime'] |
| The Mentalist Staffel: ['06', '07'] | Sender: ['Sat.1'] |
| Tieraerztin Dr. Mertens Staffel: ['Alle'] | Sender: ['Alle'] |
| Unter weissen Segeln Staffel: ['Alle'] | Sender: ['Alle'] |

Entferne Serie(n) Marker
 Sender auswählen.
 Staffel(n) auswählen.
 Sendetermine
 Serie Suchen

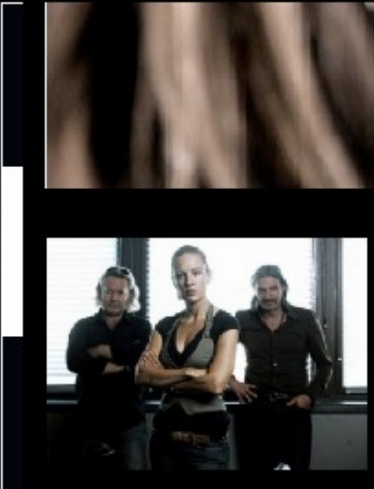

Hier machen wir aus Staffel 'Manuell' die aktuell laufende Staffel 03.

Serien Marker - 21 Serien vorgemerkt. Donnerstag, 20.03.2014 19:20

| | |
|--|------------------------------|
| Mondbasis Alpha 1 Staffel: ['Alle'] | Sender: ['RTL Nitro'] |
| Navy CIS Staffel: ['11', '12', '13'] | Sender: ['Sat.1'] |
| Navy CIS L.A. Staffel: ['05', '06', '07'] | Sender: ['Sat.1'] |
| Rizzoli & Isles Staffel: ['04', '05', '06'] | Sender: ['VOX'] |
| SOKO Wien Staffel: ['03'] | Sender: ['Alle'] |
| SOKO Wismar Staffel: ['11', '12'] | Sender: ['ZDF'] |
| The Blacklist Staffel: ['01', '02', '03'] | Sender: ['RTL', 'RTL Crime'] |
| The Mentalist Staffel: ['06', '07'] | Sender: ['Sat.1'] |
| Tieraerztin Dr. Mertens Staffel: ['Alle'] | Sender: ['Alle'] |
| Unter weissen Segeln Staffel: ['Alle'] | Sender: ['Alle'] |

Entferne Serie(n) Marker
 Sender auswählen.
 Staffel(n) auswählen.
 Sendetermine
 Serie Suchen



Und fertig. Da die Serie nur auf ZDF läuft muss man den Sender nicht unbedingt einstellen. Bei Serien, die eigentlich nur auf einem Sender laufen, hat es evtl. auch Vorteile bei Sender „ALLE“ einzustellen. Falls diese Serie dann doch mal wo anders „hingeschoben“ wird und man es nicht bemerkt.

Dann nur noch EPG drücken für den manuellen Autocheck und zurücklehnen und glücklich sein.